

AUKŠTO PLANAS

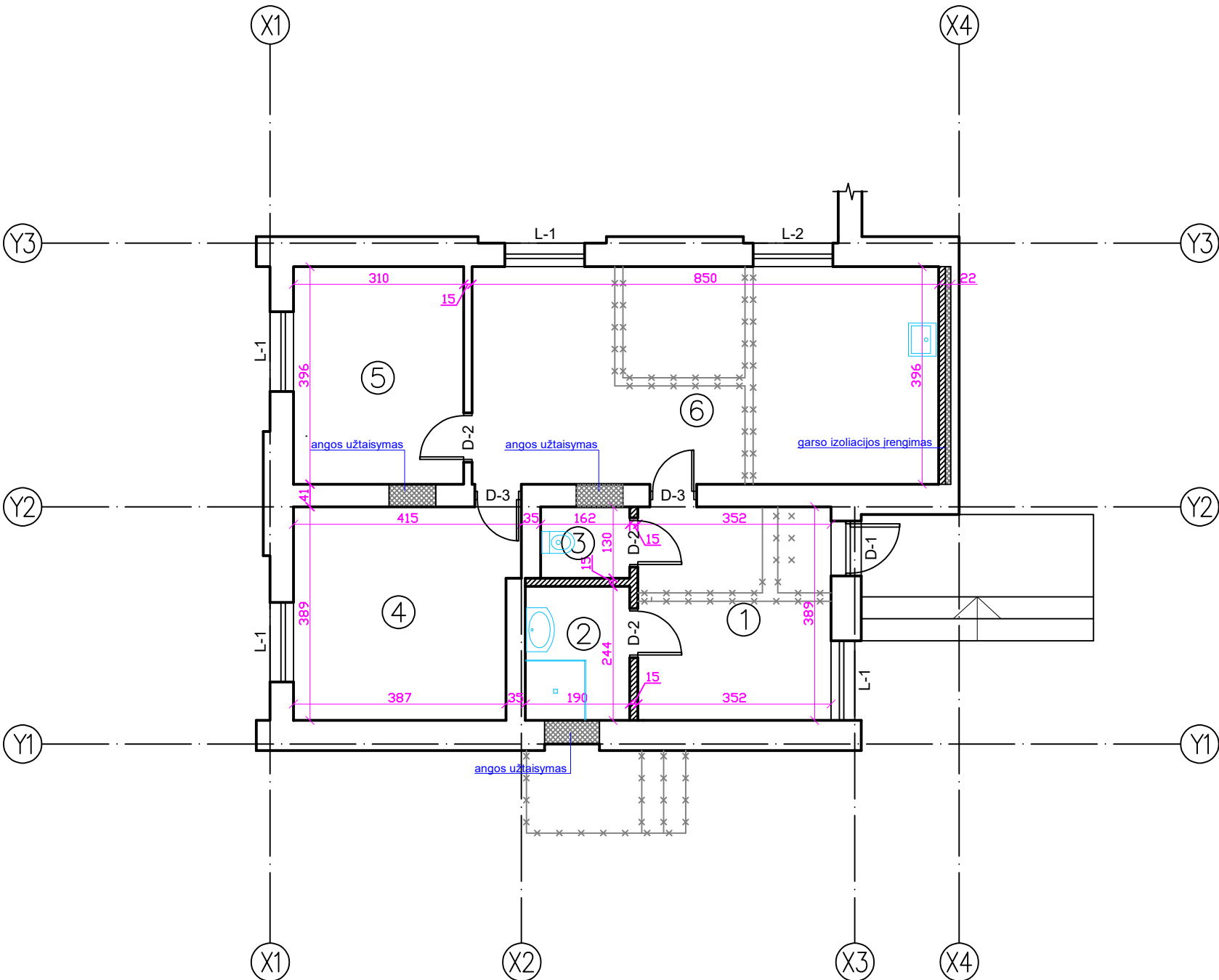

- esamos sienos ir pertvaros
- projektuojamos pertvaros
- naikinamos pertvaros ir laiptai

PATALPŲ EKSPLIKACIJA

Eil.Nr.	Patalpos pavadinimas	Plotas (m²)
1.	Koridorius	13,69
2.	Vonia	4,64
3.	Tualetas	2,11
4.	Kambarys	15,42
5.	Kambarys	12,28
6.	Valgomasis - virtuvė	33,66
VISO		81,80

PASTABA: Visi atstumai pateikti centimetrais.

Kvalifikacijos atestato Nr.	Egidijus Striūga Tel. 8-656-28848				Patalpos (unik. Nr.4400-0934-0298:3299) gydymo paskirties keitimo į gyvenamąją, atliekant paprastojo remonto darbus, Kęstučio g. 1-5, Viduklės mstl., Raseinių r. sav. projektas			
37998	PV	E. Striūga		2024	AUKŠTO PLANAS			Laida
37998	Projektavo	E. Striūga		2024				0
Užsakovas	V.V., R.V.				0286-01-TDP-BD-01	Mastelis	Lapas	Lapų
					1:100	1	3	

# METALINIO KARKASO PERTVAROS SU AKMENS VATOS UŽPILDU DETALĖ

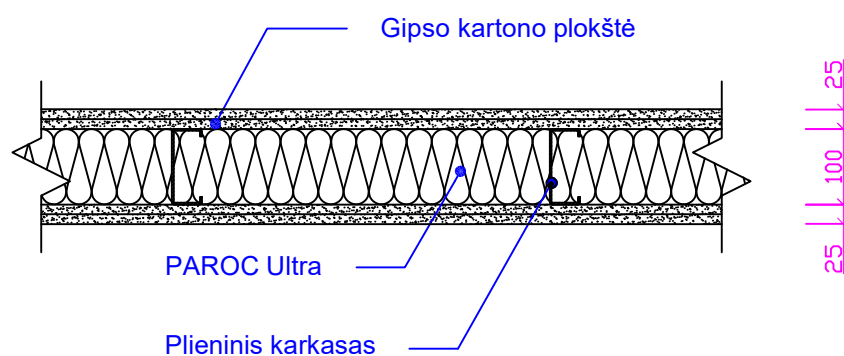
[illegible]

# LANGŲ ŽINIARAŠTIS

ŽYMĖ	ESKIZAS	VNT.	VNT. PLOTAS m <sup>2</sup>	VISO PLOTAS m <sup>2</sup>
L-1		4	2,32	9,28
L-2		1	2,97	2,97

# DURŲ ŽINIARAŠTIS

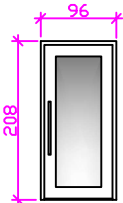
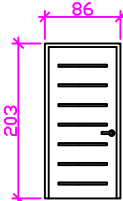
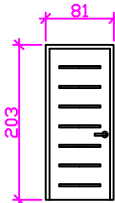
ŽYMĖ	ESKIZAS	KAIRINĖS vnt.	DEŠININĖS vnt.	VNT. PLOTAS m <sup>2</sup>	VISO PLOTAS m <sup>2</sup>
D-1			1 LAUKO	2,00	2,00
D-2		2 VIDAUS	1 VIDAUS	1,75	5,25
D-3		1 VIDAUS	1 VIDAUS	1,64	3,28

PASTABOS:

1. Projektuojami dvikameriniai stiklo paketai su dviguba selektyvine danga. Šilumos laidumo koeficientas  $U < 1,6 \text{ (W/(m}^2\text{K))}$ .
2. Oro laidžio klasė - 4.
3. Langai pavaizduoti iš išorės.
4. Langų spalva - balta.
5. Laukinės durys apšiltintos, su tarpinėmis ir slenksčiais, šilumos laidumo koeficientas  $U < 1.6 \text{ (W/(m}^2\text{K))}$ . Spalva - balta.
6. Vidinės durys su tarpinėmis ir be slenksčių.

[illegible]